

Villa Mercuriali, Forlì

Armonie di volumi in ambiente rurale

Questo edificio, con struttura portante in legno, nasce dalla demolizione e ricostruzione di un vecchio edificio esistente. Modernità e tradizione coesistono in questa villa, dove al volume scatolare della zona notte con la camera padronale vengono accostati i volumi prismatici della zona giorno e della zona hobby al primo piano, che, con le loro coperture a falda, rievocano l'architettura tradizionale e il contesto rurale in cui si colloca l'edificio.



Luogo Forlì, FC

Progetto

**Studio Case in legno naturale - Geometra Luigi Foschi,
Architetto Martina Bianco**

Anno **2020-2021**, tempo di costruzione **9 mesi**

Standard energetico **nZeb (near zero energy building)**

Prestazioni di LignoAlp

**Realizzazione chiavi in mano, tempo di costruzione
9 mesi**

Sistema costruttivo **A telaio**

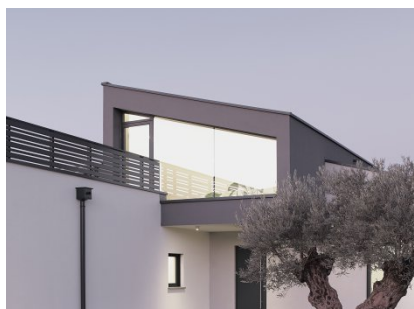

Guarda il video timelapse
su Youtube

